CTRM
Consejo de la Transparencia
de la Región de Murcia

Ciudadanía activa para la gobernanza en una sanidad participativa

José Molina Molina
Presidente del Consejo de la Transparencia de la Región de Murcia
Doctor en Economía, Sociólogo y Auditor

¿Hacia dónde vamos en los objetivos de salud?

Una gobernanza sanitaria es:
Apertura del gasto
Participación de la ciudadanía
Coresponsabilidad profesional
Eficiencia y coherencia
Rendición de cuentas

Educar en los límites del crecimiento para una nueva salud publica

La democracia no debe ir separada de la dignidad humana

Objetivos de Desarrollo Sostenible
Transparencia
Alertadores de la democracia en salud
Transformar el dato en una herramienta de la revolución poco a poco

Un sistema sanitario para **integrar y comprender la ciudadanía**

Opacidad
Secretismo
Dirigismo.
Patriarcalismo
Burocracia
Ausencia de rendición de cuentas
Botín electoral

La Nueva Voz

Soluciones democráticas para hacer una la salud pública inteligente

El gobierno sanitario es + transparencia + responsabilidad +calidad de los servicios y regulatoria y - desvíos hacia la privada

El caos mata al sistema público de salud

- Saturados de tanta indignación
- Demasiado autoritarismo
- Fragilidad en el sistema
- Cautivos de las elites
- Ausencia de cultura participativa
- Quemando recursos con ineficiencia
- La salud de nuestra democracia depende del buen funcionamiento de los sistemas públicos

Los orígenes del sistema de salud no se han superado

El verticalismo sigue imperando
La despolitización no la llegado
La evaluación no se practica
Se vive la sanidad de espaldas a la economía
Y la economía solo lo ve como un negocio
Falta de visión global

Ciudadanía abierta al sistema de salud pública

Resultado:
Un presupuesto de todos, en donde los políticos no negocien intercambios sino oportunidades de las necesidades en salud

Una **ciudadanía** comprometida para eliminar barreras estructurales. Valorar resultados para exigir eficiencia

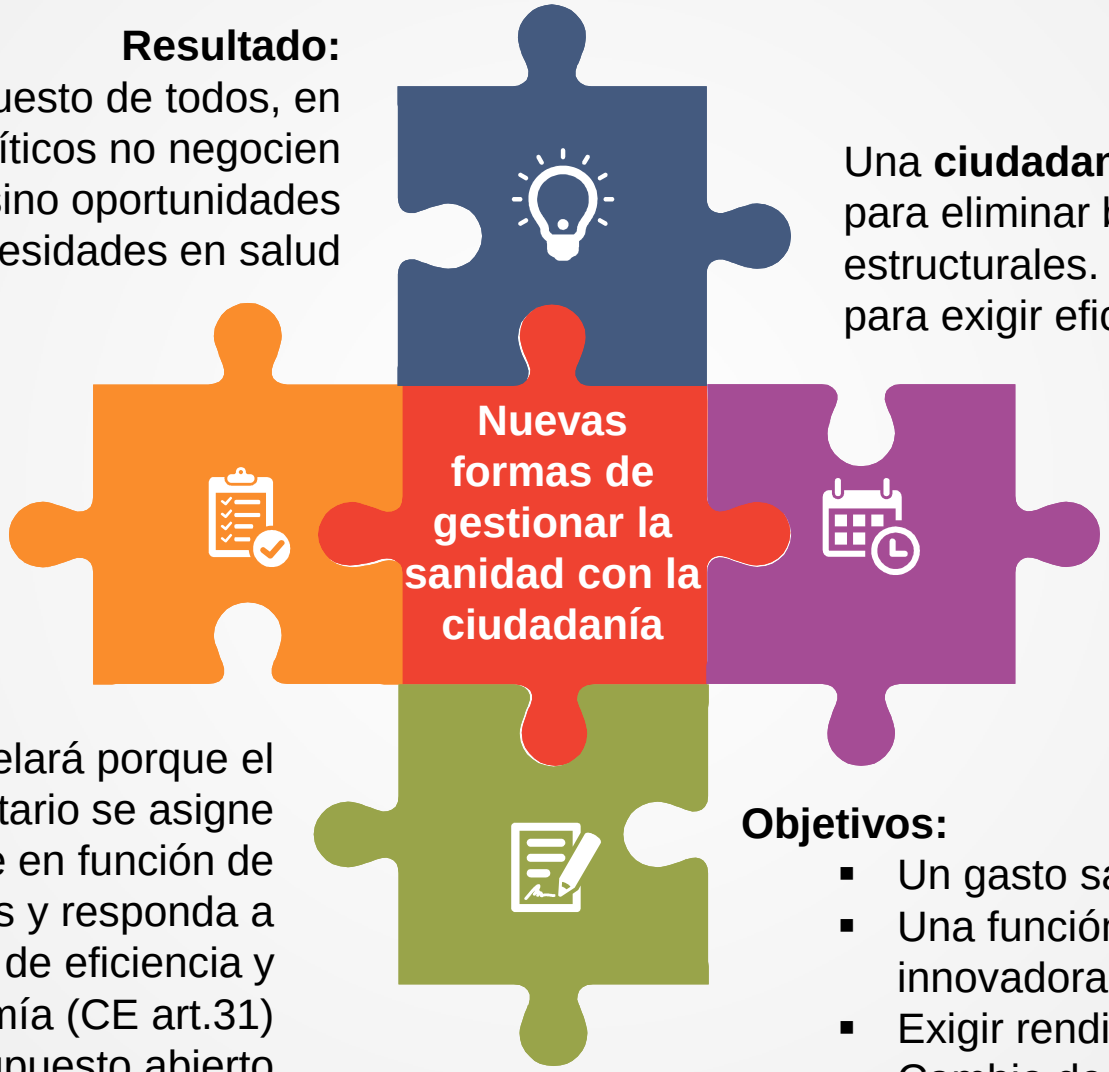

La ciudadanía velará porque el gasto sanitario se asigne equitativamente en función de los recursos y responda a criterios de eficiencia y economía (CE art.31)
Con un presupuesto abierto

Objetivos:

- Un gasto sanitario abierto
- Una función sanitaria innovadora e inteligente
- Exigir rendición de cuentas
- Cambio de cultura y de gobernanza de la sanidad

Cómo nos afecta a la salud la falta de calidad del gobierno sanitario

1

No se realiza ninguna política trasversal de un gobierno Abierto de lo público para una mejora en la salud de la ciudadanía, porque la salud no está ni de lejos en todas las políticas sectoriales

2

Es una falacia aparecer sólo en los índices de esperanza de vida cuando existen otros muchos determinantes que hay que analizar de políticas generales de desigualdad

¿Quién decide qué en la sanidad?

La sanidad pública es de <u>todos</u> o la secuestran <u>unos pocos</u>

La gestión: un reto en la sanidad pública

- Atajar la corrupción sumaría más del 4% al PIB nacional cada año.
- El FMI en su encuesta de Presupuesto Abierto sitúa a España con 2 puntos sobre 100 en el proceso de participación ciudadana.
- Todavía no hemos llegado al concepto de “gestión sanidad pública” porque domina en todos los ámbitos la “Administración Sanitaria” o para ser más claros: los espacios feudales que mantienen unos presupuestos inerciales de “intercambios” de “cromos” que reparte el político de turno.
- Olvidamos que la frontera de la atención primaria es esencial en el sistema

El corporativismo el virus del sistema

No se gobierna para el padecimiento del usuario, ni se prioriza evitar su sufrimiento, y hay dificultades para ayudarle a morir dignamente.

Son muchísimos los profesionales que trabajan bien y que transfieren sus rentas de prestigio a un sistema destructivo gobernado por una ausencia de imparcialidad.

El virus del corporativismo corroe el sistema. Se precisa un mejor gobierno de la sanidad para una mejor asistencia clínica.

Transparencia, méritos, capacidad, movilidad, incentivos, profesionalismo, estructuras agiles y financiación adecuada.

Mejor capital humano y formación, atraer talentos. Reducir el coste de los servicios. Implantar la administración electrónica y las redes.

1. No se miden costes ni resultados

2. Autonomía y responsabilidad para no ser servicios de una administración de arrastre

3. Hay quien dice que la mejor administración sanitaria es la que no lleva a cabo la Administración. Ineptitud

Proliferan fundaciones, institutos y sociedades para huir del derecho administrativo, pero caen en menos transparencia y menor control.

Evaluar los proyectos de inversión. Impedir con la movilidad las “capillas sociales”. Reorientar el estado de bienestar. Eliminar el cortoplacismo, en la salud es un veneno. Potenciar a los organismos independientes para el control. Implantar el “bunus malo” para los incompetentes. Trabajar de abajo arriba. Las manos en la realidad y las ideas en la cabeza. Es un gobierno de lo común

El Gran Debate: La sanidad pública

Adaptación de Ferran

Sin calidad institucional nueva crisis a la vista

La calidad institucional elevaría el PIB de España un 16% en el plazo de 16 años, equivalente a más de 10.000 millones de €

La gobernanza controlada por la ciudadanía garantiza la sociedad del bienestar y se documenta para Impedir que colonicen las instituciones

Hay dinero para nuevos objetivos en las demandas sociales

Gasto sanitario público en millones de euros y % del PIB (2018)

El gasto sanitario en España (2018), por debajo de la media de la UE

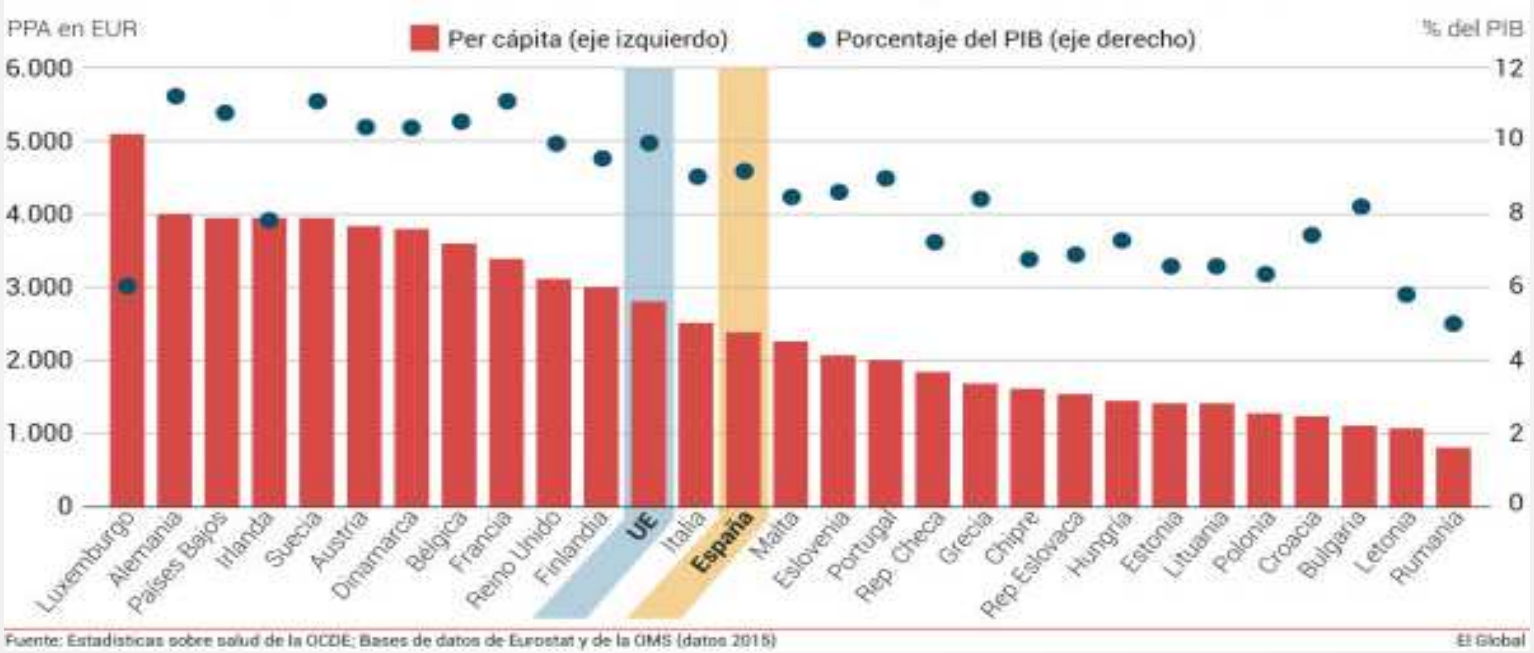

En España se vive más... pero peor

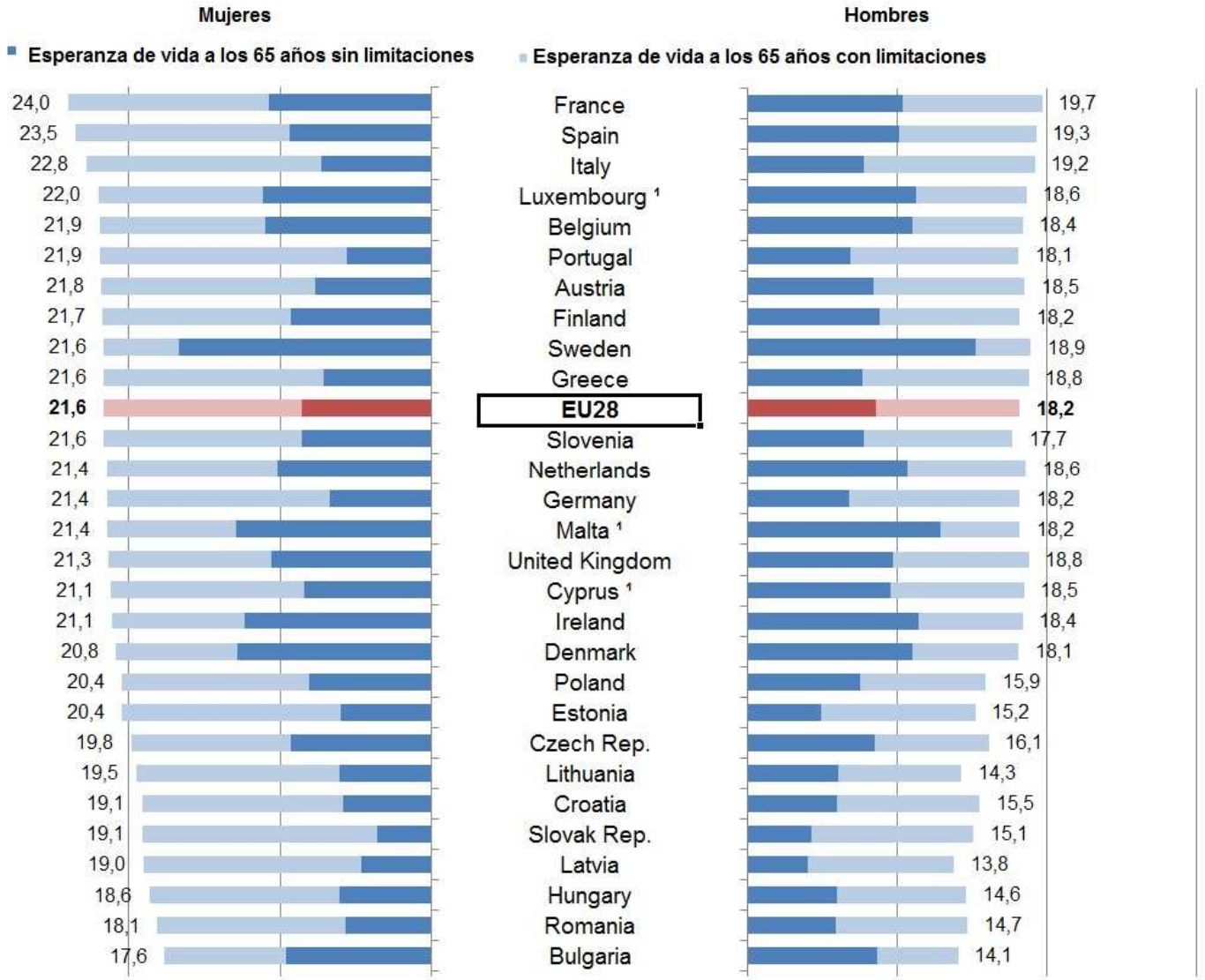

Una sanidad de los incompetentes para transformarla en una sanidad democrática participativa

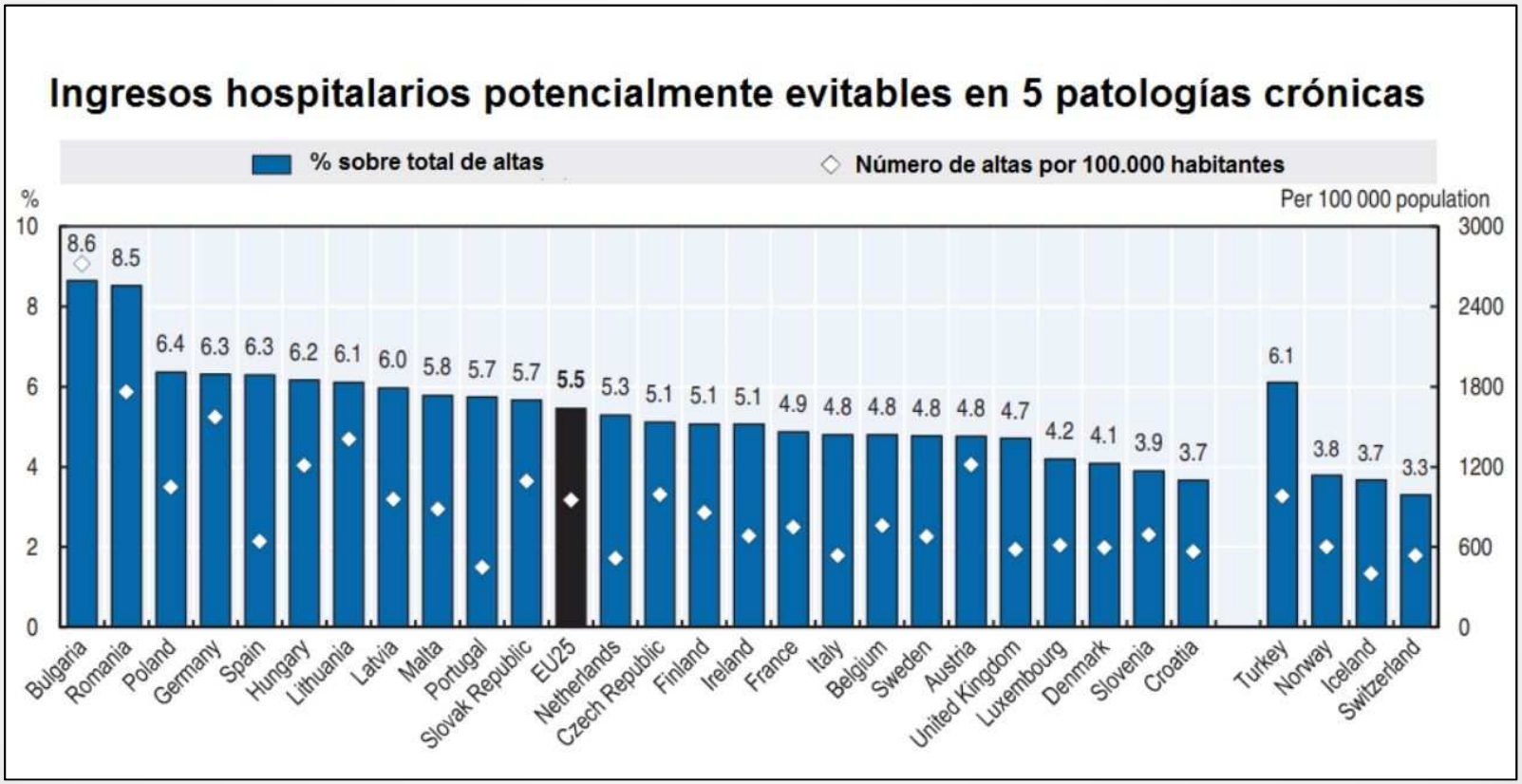

¿Qué deseamos cambiar en la sanidad pública?

Plataformas gestoras de información, gestión y nombramientos

Ciudadanía + profesionales + Administración sanitaria
Concursos transparentes y abiertos
Contratos de Gestión con proyección plurianual, cuadro de mandos y valoración esfuerzos

Talleres

Promover la participación y transparencia con dinamizadores para los Consejos de salud participativos
Evaluación de desempeño por centros, resultados de salud percibidos y grado de comunicación con usuarios

Agentes y Asociaciones para transferir conocimiento
Una nueva cultura de la salud

UMU-UPTC + Ayuntamientos + CTRM
La triple hélice

Relaciones con el entorno para los ODS

Debates abiertos sectoriales, educativos y ser muy activos en la Sociedad Civil, en la vida de las ciudades para llegar a
Una ciudadanía sanitaria

¿Qué necesitamos para ser un pilar de los Derechos de salud? ¡Mucha información!

Hacer inteligible que la sanidad pública es posible y garantiza el desarrollo humano integrando

¿Qué Función Pública necesitamos? Una gestión transparente y eficaz

El conocimiento como un efecto multiplicador en el derecho a saber. ABRIR las Instituciones

¿Cómo?

Transparencia y simplificación administrativa
Nuevas tecnologías
Desarrollo de la Administración electrónica
Régimen de responsabilidad de las Administraciones
Calidad regulatoria y control de la corrupción
Más confianza en las instituciones independientes para que políticos y funcionarios no sean objeto de ser capturados por las élites económicas
ALERTADORES DE LA CORRUPCIÓN

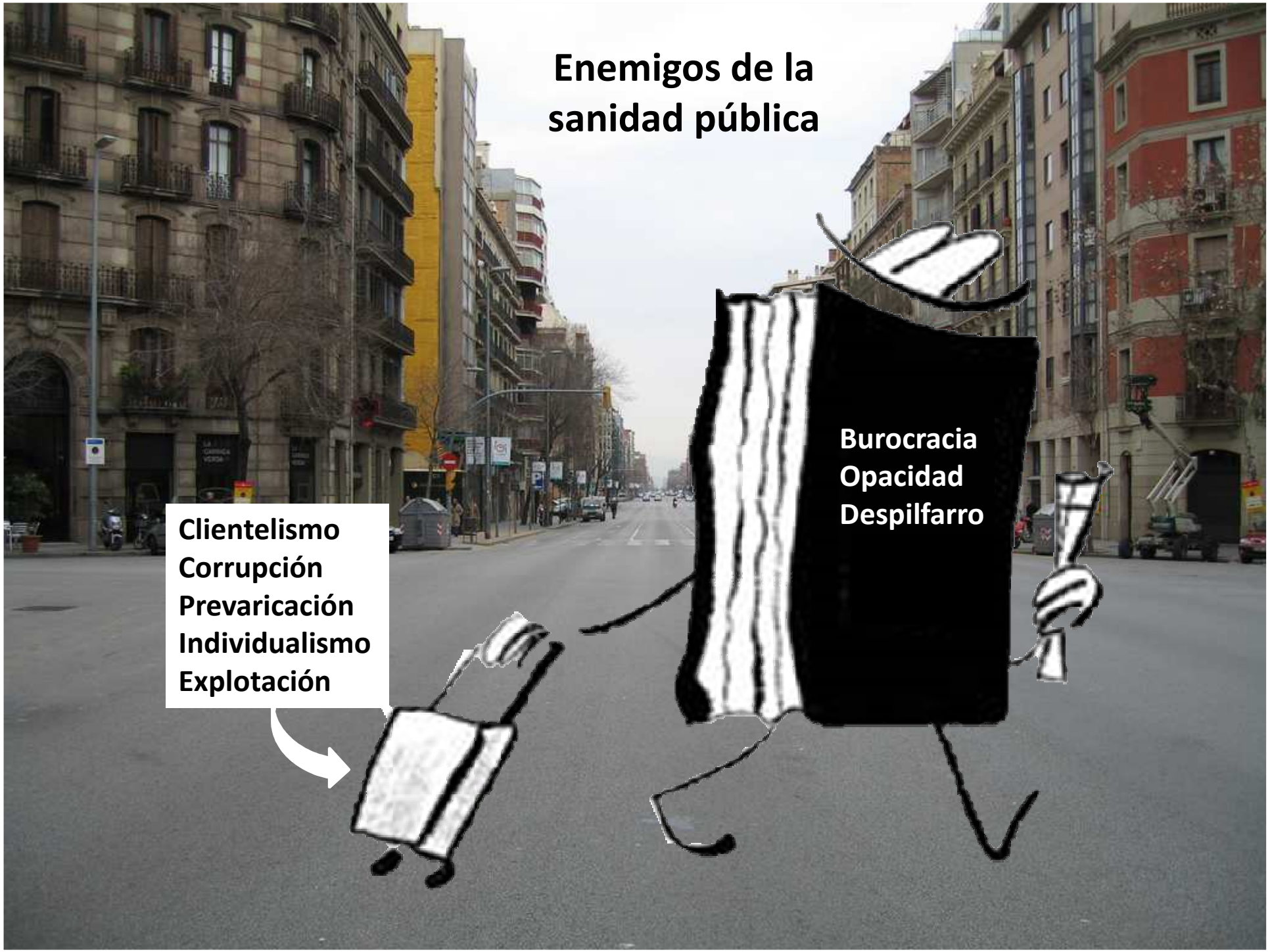
Enemigos de la sanidad pública
Clientelismo
Corrupción
Prevaricación
Individualismo
Explotación
Burocracia
Opacidad
Despilfarro

Una sanidad con alertadores para erradicar el despilfarro y la corrupción en el sistema

Abrir sanidad para la eficiencia del gasto

Despolitización de los órganos de gestión

Control en la libre designación

Capital humano promotor

Confianza y valores

Función Pública integrada en la inteligencia

Alertadores de la corrupción

Reducción de las listas de espera

Rendición de cuentas

El enriquecimiento ilícito por corrupción sin prescripción

Prohibición de simultanear con la privada

Regulación de los lobbies

Transparencia en las relaciones con las farmacéuticas

Transparencia y gobierno abierto

Control contratos públicos y en las derivaciones a la privada

Protección del denunciante

Gobiernos abiertos para sociedades transparentes

Ideas

Soluciones

Satisfacción

Bienestar

Para entender la democracia se precisa vivir en una sociedad con respuestas y compartir el poder controlándolo para gestionar con eficacia la sanidad pública

El reto es una vida democrática común

Hay que conseguir más competencia política para más democracia competente y participativa
¿Estamos en condiciones de hacerlo?

¡Tenemos respuestas!